Deutscher Kongress für Orthopädie und Unfallchirurgie
Berlin, 26. - 29. Oktober 2010

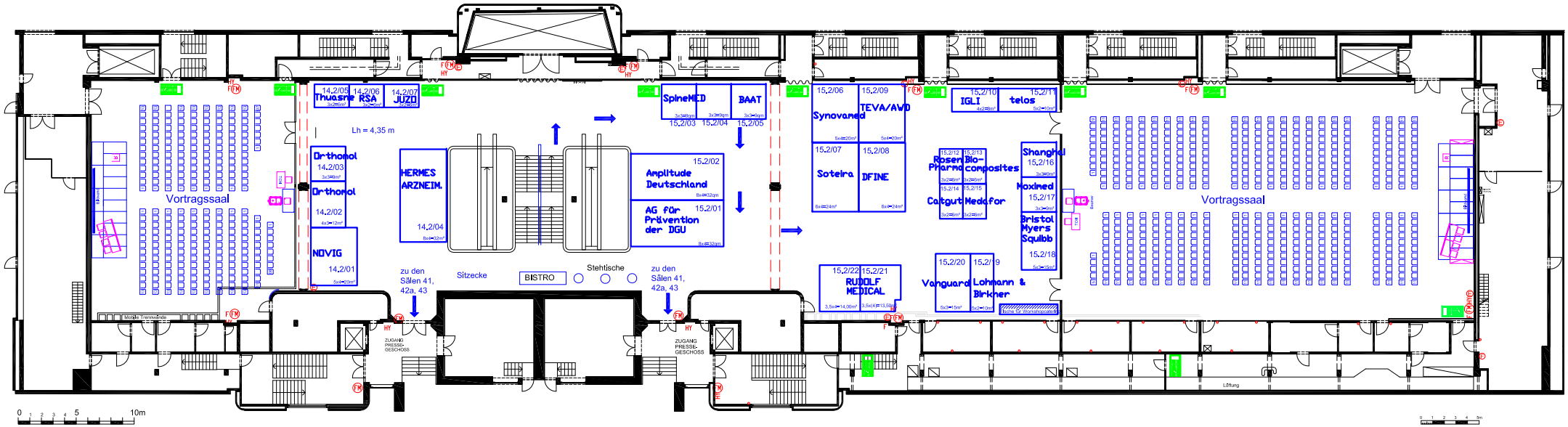

OSLO
Halle 14.2

Halle 15.E

29.07.2010
Thomas Miltz
Intercongress GmbH

STOCKHOLM
Halle 15.2